Normalprofil 1

2
km 65.00

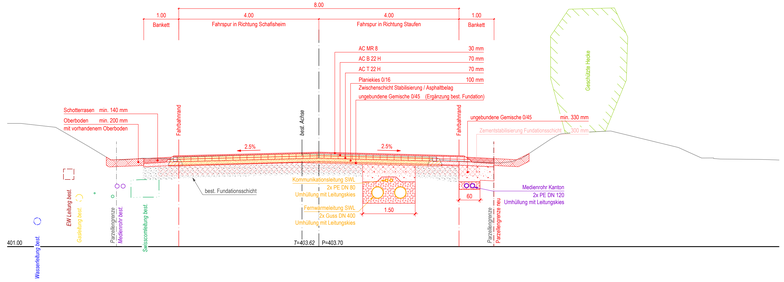

Normalprofil 3

11
km 597.49

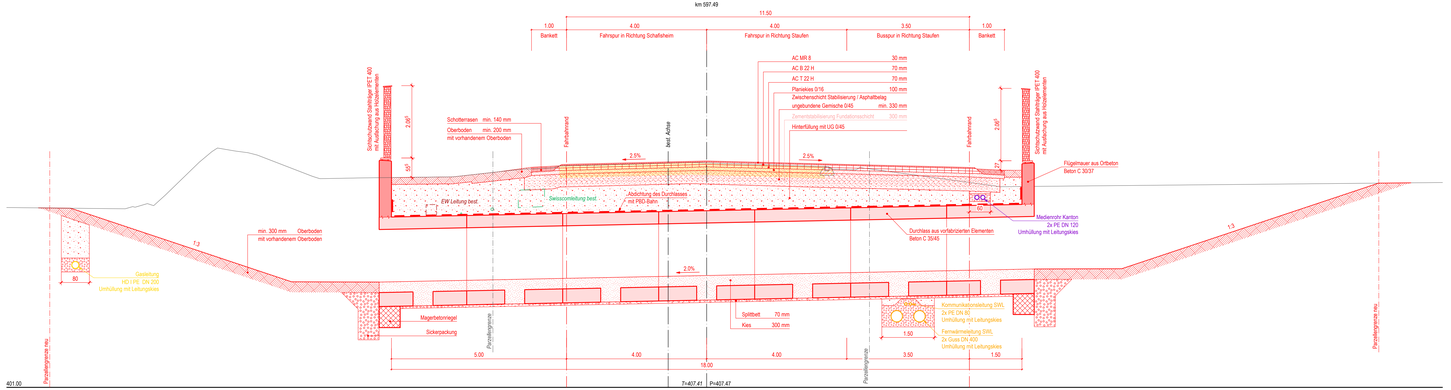

Normalprofil 2

7
km 403.00

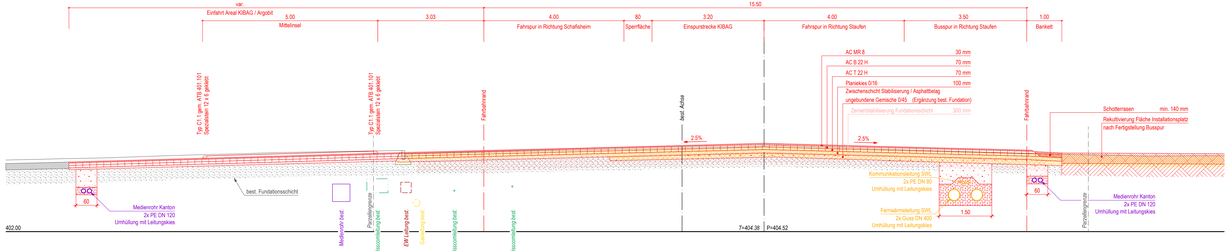

Normalprofil 4

14
km 815.00

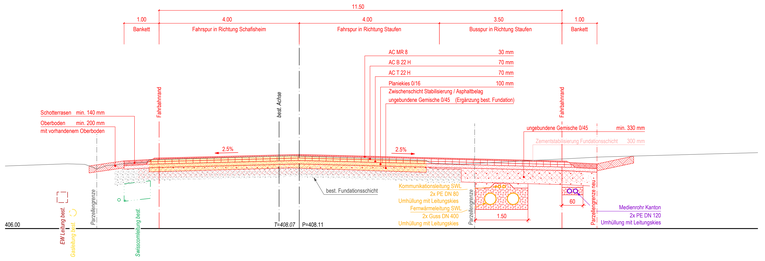

Die Fernwärmeleitung der SWL sowie die Medienrohre der ATB sind orientierender Inhalt und nicht Bestandteil der Projektauflage

KANTON AARGAU

DEPARTEMENT
BAU, VERKEHR UND UMWELT
Abteilung Tiefbau

GEMEINDE Schafisheim/Staufen AO/IO

3

STRASSE K 247 Aarauerstrasse

BEREICH F132 +0 bis F140 +140 L = 1'085 m

OBJEKT Neubau Busspur
Verkehrsmanagement Lenzburg

PLAN Normalprofile 1 : 50

Vorstudien	Vorprojekt	Bauprojekt	Auflageprojekt	Ausführungsprojekt	Ausgeführtes Werk

PROJEKTVERFASSER

FENT AG
Bauingenieure | Gesamtplaner

Jägersteg 2
CH-5703 Seon
062 769 66 66
ingenieur@fent.ch
www.fent.ch

PLAN NR.	2320-60
FORMAT	60 / 147
FLÄCHE	0.862 m²

	NAME	DATUM
PROJEKT	TL	2023
GEZEICHNET	SIB	03.06.2026
GEPRÜFT	TL	03.06.2026

ÄNDERUNGEN	INDEX
	A
	B
	C

Layerkombination
Y:\2320\pages\tb-Normalprofil.2d

BAUHERR
Abteilung Tiefbau
Realisierung

PS-Nr.: 640-20397
PL ATB: Daniel Merz

FREIGABE

REG. NR. - PLAN NR. -